(ترمیم شدہ)

تدریسِ اُردو کا سلسلہ 'روشن سفر'

دعوتِ اسلامی

جگ مگ

درسی کتاب

کے جی کے مدنی منّوں اور مدنی منّیوں کے لیے

Dawateislami.net

تدریسِ اُردو کا سلسلہ 'روشن سفر' (ترمیم شدہ)

جگ مگ

درسی کتاب

کے جی کے مدنی منّوں اور مدنی منّیوں کے لیے

نام _____

فون _____

کلاس _____ سیکشن _____

ایڈمیشن آئی۔ڈی _____ جی۔آر نمبر _____ رول نمبر _____

دارالمدینہ _____

جملہ حقوق محفوظ ہیں۔

مجلس دارالمدینہ (دعوتِ اسلامی) کی پیشگی تحریری اجازت کے بغیر اس اشاعت کے کسی بھی حصّے کی نقل، ترجمہ یا کسی بھی طریقے سے محفوظ کرنے کی اجازت نہیں۔

پبلشر

دارالمدینہ پبلی کیشنز

دوسری اشاعت ۲۰۱۷

ISBN 978-969-631-733-3

تیاری و پیش کش

شعبۂ نصاب، دارالمدینہ

ای میل: curriculum@darulmadinah.net

ہم ان ممالک میں موجود ہیں:

پاکستان، بھارت، سری لنکا، برطانیہ، ریاست ہائے متحدہ امریکا

اَلْحَمْدُ لِلّٰہِ رَبِّ الْعٰلَمِیْنَ وَالصَّلٰوۃُ وَالسَّلَامُ عَلٰی سَیِّدِ الْمُرْسَلِیْنَ وَعَلٰی اٰلِہٖ وَاَصْحَابِہٖ اَجْمَعِیْن

تصدیق کی جاتی ہے کہ کتاب "جگ مگ (کے جی کے لیے)" مطبوعہ دارالمدینہ پبلی کیشنز پر مجلس تفتیشِ کتب و رسائل کی جانب سے نظرثانی کی کوشش کی گئی ہے۔ مجلس نے اسے عقائد، کفریہ عبارات، اخلاقیات اور فقہی مسائل وغیرہ کے حوالے سے مقدور بھر ملاحظہ کرلیا ہے، البتہ کمپوزنگ یا کتابت کی غلطیوں کا ذمہ مجلس پر نہیں۔

مجلس تفتیشِ کتب و رسائل (دعوتِ اسلامی)

تاریخ: ۲۵ جنوری ۲۰۱۷

ہمارا ساتھ دیجیے۔

دارالمدینہ (انٹرنیشنل اسلامک اسکول سسٹم) کا بنیادی مقصد شریعت کے تقاضوں کے مطابق معیاری دینی و دنیوی تعلیم فراہم کرنا ہے۔
تمام اسلامی بھائیوں اور اسلامی بہنوں سے تعاون کی مدنی التجا ہے۔

Dar-ul-Madinah Educational Support Fund

Title of Account	Darul Madina Educational Support Fund	Branch Code	0891
Account No.	010-1515-9	Swift Code	UNILPKKA
Bank	UBL Ameen	IBAN Code	PK97UNIL0112089101015159
Branch	Main Branch M.A. Jinnah Road, Karachi		

For Sadqaat-e-Nafila

Title of Account	DAWATEISLAMI	Branch Code	0063
Account No.	0388841531000263	Swift Code	MUCBPKKA
Bank	MCB Bank Limited	IBAN Code	PK20MUCB0388841531000263
Branch	Cloth Market Branch, Karachi		

مزید معلومات اور آن لائن عطیات جمع کروانے کے لیے ہماری ویب سائٹس وزٹ کیجیے۔

www.darulmadinah.edu.pk | www.dawateislami.net | donation.dawateislami.net

اس کتاب میں کیا ہے؟

حروف تہجی کی الفاظ میں استعمال ہونے والی مختلف اشکال متعارف کی گئی ہیں۔ تاکہ بچہ حروف کی مختلف اشکال کا جوڑ توڑ سیکھ سکے۔

شرارتی حروف کا تعارف اور الفاظ میں استعمال کو اختصار کے ساتھ بیان کیا گیا ہے۔ تاکہ بچہ الفاظ کی لکھائی میں غلطی نہ کرے۔

دو، تین اور چار حرفی مفرد اور مرکب (متصل) الفاظ کا تعارف دیا گیا ہے تاکہ بچوں کے لئے الفاظ کی پڑھائی اور لکھائی آسان ہو سکے۔

"تربیت اولاد" کے دس حروف کی نسبت سے والدین کے لیے "دس مدنی پھول"

1. اسلامی معاشرے کا بہترین فرد بنانے نیز بحیثیت والدین اپنی ذمہ داری احسن انداز میں نبھانے کے لیے اولاد کی بہترین تربیت بہت ضروری ہے۔ ابتدا ہی سے اللہ عَزَّوَجَلَّ اور اس کے حبیب صَلَّی اللہُ تَعَالٰی عَلَیْہِ وَاٰلِہٖ وَسَلَّم کی محبت پیدا کرنے کے لیے اپنے گھر کو تلاوت و نعت وغیرہ کی برکتوں سے مالا مال رکھیے۔ مدنی چینل اس کا بہترین ذریعہ ہے۔
2. نماز کا عادی بنانے کی نیت سے بچوں کو شروع سے ہی نماز پڑھنے کا ذہن دیجیے اور سات سال کی عمر سے خصوصی تاکید کے ساتھ باقاعدہ نماز پڑھوائیے۔
3. سرکار مدینہ صَلَّی اللہُ تَعَالٰی عَلَیْہِ وَاٰلِہٖ وَسَلَّم کی سنتیں سیکھنے اور سکھانے کی نیت سے اپنے گھر میں فیضانِ سُنّت کا درس جاری کیجیے۔
4. والدین، اساتذہ کرام اور بزرگوں کا ادب و احترام سکھانے کی نیت سے مکتبۃ المدینہ کی کتابوں سے بزرگانِ دین رَحِمَہُمُ اللہُ المُبِین کے واقعات سنائیے۔
5. اسلامی تعلیمات کے مطابق ذہن سازی کے لیے اچھے اخلاق، صبر و شکر، حُسنِ سلوک اور قرآن و سُنّت کے عامل بن کر اپنی اولاد کے سامنے عملی نمونہ پیش کیجیے۔
6. جھوٹ، غیبت، چغلی، لڑائی جھگڑا، گالی گلوچ، بدنگاہی اور دیگر گناہوں سے بچنے کا ذہن دیتے رہیے۔
7. جسمانی نشوونما اور صحت کی درستی کے لیے اپنی حیثیت کے مطابق حلال کمائی سے اچھی اور متوازن غذا بالخصوص دُودھ اور پھل وغیرہ کی ترکیب بنائیے۔
8. اپنے بچے کی تعلیمی کیفیت سے آگاہ رہنے کے لیے روزانہ ہوم ورک ڈائری چیک کیجیے اور وقتاً فوقتاً ہونے والی پیرنٹس ٹیچرز / پیرنٹس مینجمنٹ میٹنگز میں شرکت فرمائیے۔
9. غلطیوں کی اصلاح کے لیے بے جا مار پیٹ کے بجائے محبت نرمی اور حکمت کے ساتھ سمجھائیے۔
10. اپنی اولاد کو ہر وقت اپنی نیک دُعاؤں مثلاً علم و عمل میں برکت اور درازی عمر بالخیر وغیرہ سے نوازتے رہیے۔

فہرست

نمبر شمار	تفصیل	صفحہ نمبر
۱	حروف تہجی کی پوری اشکال	۱
۲	حروف تہجی کی آدھی اشکال	۲
۳	حروف تہجی کی مختلف اشکال	۴
۴	شرارتی حروف	۸
۵	شرارتی حروف کا کھیل	۹
۶	بھاری آواز	۱۱
۷	مصوّتے	۱۳
۸	معمّے	۱۴
۹	دوحرفی الفاظ	۱۵
۱۰	دوحرفی مفرد الفاظ	۱۹
۱۱	دوحرفی مرکب الفاظ	۲۰
۱۲	تین حرفی الفاظ	۲۲
۱۳	تین حرفی مفرد الفاظ	۲۴
۱۴	تین حرفی مرکب الفاظ	۲۵
۱۵	چار حرفی الفاظ	۲۶
۱۶	چار حرفی مفرد الفاظ	۲۸
۱۷	چار حرفی مرکب الفاظ	۲۹
۱۸	واحد جمع	۳۰
۱۹	یہ اور وہ کا استعمال	۳۲

فہرست

نمبر شمار	تفصیل	صفحہ نمبر
۲۰	ہے اور ہیں کا استعمال	۳۴
۲۱	اردو گنتی	۳۶
۲۲	گنتی کا استعمال	۳۸
۲۳	ضمائر۔(میرا، میری، میرے)	۳۹
۲۴	ضمائر۔(آپ کا، آپ کی، آپ کے)	۴۱
۲۵	متضاد	۴۳
۲۶	حرکات۔ نیم مصوتے	۴۵
۲۷	مذکر/مؤنث	۴۸
۲۸	رنگ	۵۰
۲۹	سبزیوں کے نام	۵۲
۳۰	پھلوں کے نام	۵۴
۳۱	آم	۵۶
۳۲	دنوں کے نام	۵۷
۳۳	ختمہ '۔' اور سوالیہ '؟' کا استعمال	۵۸
۳۴	میرا تعارف	۵۹
۳۵	پرندوں کے نام	۶۰
۳۶	میرا طوطا	۶۱
۳۷	جانوروں کے نام	۶۱
۳۸	گائے	۶۴

حروف تہجی کی پوری اشکال

ت	پ	ب	آ	ا
ح	چ	ج	ث	ٹ
ر	ذ	ڈ	د	خ
ش	س	ژ	ز	ڑ
ع	ظ	ط	ض	ص
گ	ک	ق	ف	غ
ہ	و	ن	م	ل
	ے	ی	ء	

حروف تہجی کی آدھی اشکال

ب بـ

پ پـ

ت تـ

ٹ ٹـ

ث ثـ

ج جـ

چ چـ

ح حـ

خ خـ

س سـ

ش شـ

ص صـ

ض ضـ

ع عـ

غ غـ

Darul Madinah

حروف تہجی کی مختلف اشکال

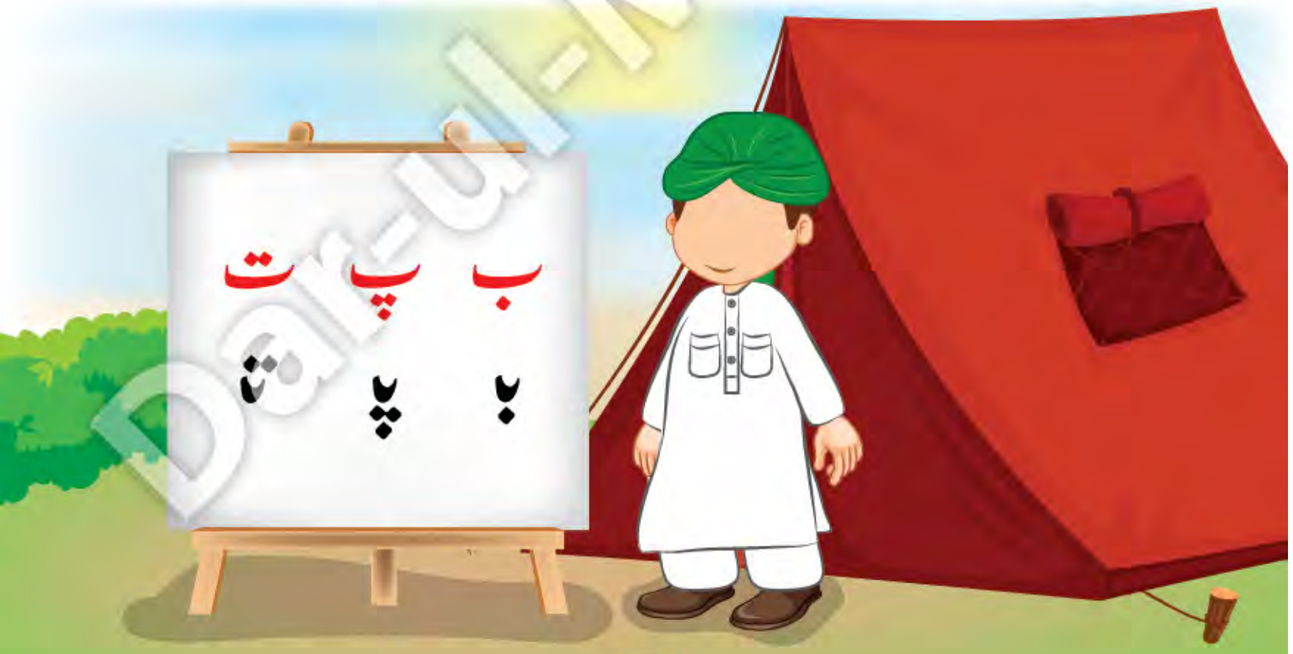

Dar-ul-Madinah